

# ΟΙΚΟΝΟΜΙΚΟΣ ΑΠΟΛΟΓΙΣΜΟΣ 2022

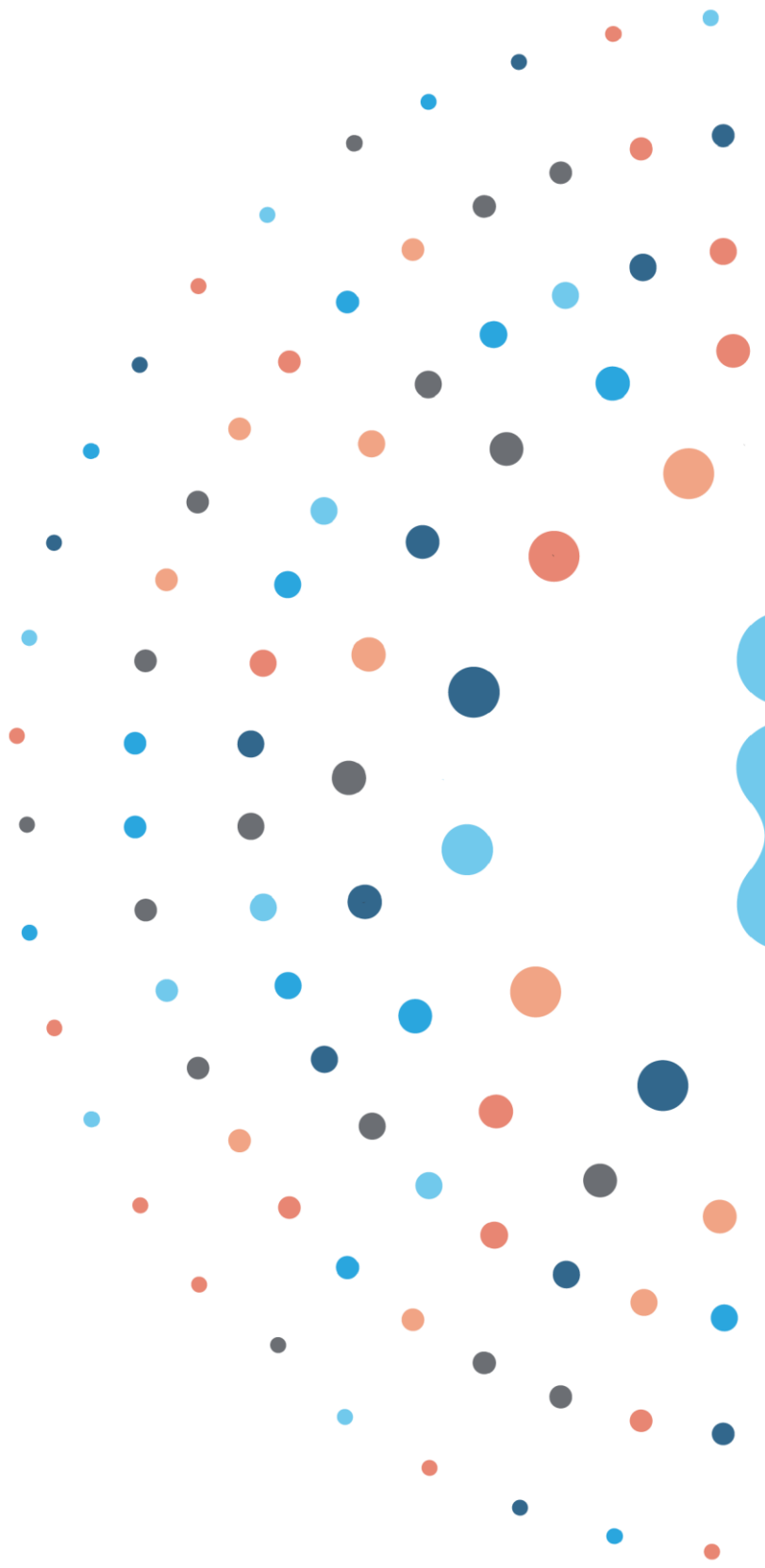

# ΠΡΟΥΠΟΛΟΓΙΣΜΟΣ 2023



ΕΛΛΗΝΙΚΗ ΟΜΟΣΠΟΝΔΙΑ ΚΑΡΚΙΝΟΥ



ΕΛΛΗΝΙΚΗ ΟΜΟΣΠΟΝΔΙΑ ΚΑΡΚΙΝΟΥ " ΕΛΛ.Ο.Κ."

ΤΑΜΕΙΑΚΟΣ ΑΠΟΛΟΓΙΣΜΟΣ ΧΡΗΣΗΣ 2022

**ΚΑΤΑΣΤΑΣΗ ΤΑΜΕΙΟΥ**

Υπόλοιπο Τραπέζης & ταμείου 1/1/2022 **236,960.48**

**ΕΣΟΔΑ ΧΡΗΣΗΣ**

Δωρέες 3,050.00  
Εισπράξεις από χορηγίες 204,439.60  
Προγραμμα Jane & Can Hil (Εσοδα) 19,491.12

**ΣΥΝΟΛΟ**

**226,980.72**

**ΓΕΝΙΚΟ ΣΥΝΟΛΟ ΕΣΟΔΩΝ**

**463,941.20**

**ΕΞΟΔΑ ΧΡΗΣΗΣ**

Ενοίκια 6,713.80  
Μισθοδοσία 61,717.07  
Εξοδα τραπέζης 353.45  
Προμηθευτές 133,934.73  
Διάφορα έξοδα 3,050.00  
Φόροι 11,414.19  
ΕΦΚΑ 28,324.08  
Εξοδα Μετακίνησης 8,783.22  
Εξοδα Εξωτερικών Συνεργατών 3,298.40  
Κοινόχρηστα 1,028.47  
ΟΤΕ-ΔΕΗ 4,754.70  
Προγραμμα Jane & Can Hil (Εξοδα) 1,094.52

**ΣΥΝΟΛΟ**

**264,466.63**

**ΥΠΟΛΟΙΠΟ (Εσοδα - Εξοδα)**

**199,474.57**

Αθήνα 30 Ιανουαρίου 2023

Ο Πρόεδρος

Καίτη Αποστολίδου

Η Ταμίας

Αγγελική Στεφανάκη

**ΕΛΛΗΝΙΚΗ ΟΜΟΣΠΟΝΔΙΑ ΚΑΡΚΙΝΟΥ - ΕΛΛΟΚ**

**ΠΡΟΫΠΟΛΟΓΙΣΜΟΣ ΧΡΗΣΗΣ 2023**

**ΚΑΤΑΣΤΑΣΗ ΤΑΜΕΙΟΥ**

**2023**

**ΕΣΟΔΑ ΧΡΗΣΗΣ**

Χορηγίες	220.000,00	Δωρεές	
	14.000,00		
Ευρ. Προγράμματα JANE & CAN.HEAL (Έσοδα)		45.000,00	

**ΓΕΝΙΚΟ ΣΥΝΟΛΟ ΕΣΟΔΩΝ**

**279.000,00**

**ΕΞΟΔΑ ΧΡΗΣΗΣ**

Ενοίκια			9.000,00
Μισθοδοσία	141.000,00		
Έξοδα τραπεζής	500,00		
Συνέδρια/Ημερίδες/ Έρευνες	95.000,00		
Λειτουργικά έξοδα	14.500,00		
Έξοδα Μετακίνησης	3.500,00		
Έξοδα Εξωτερικών Συνεργατών	4.000,00		
Αγορά Παγίων	2.000,00		
Ευρ. Προγράμματα (JANE & CAN.HEAL Έξοδα)	4.000,00		

**ΣΥΝΟΛΟ**

**273.500,00**

**ΥΠΟΛΟΙΠΟ (Έσοδα - Έξοδα)**

**5.500,00**

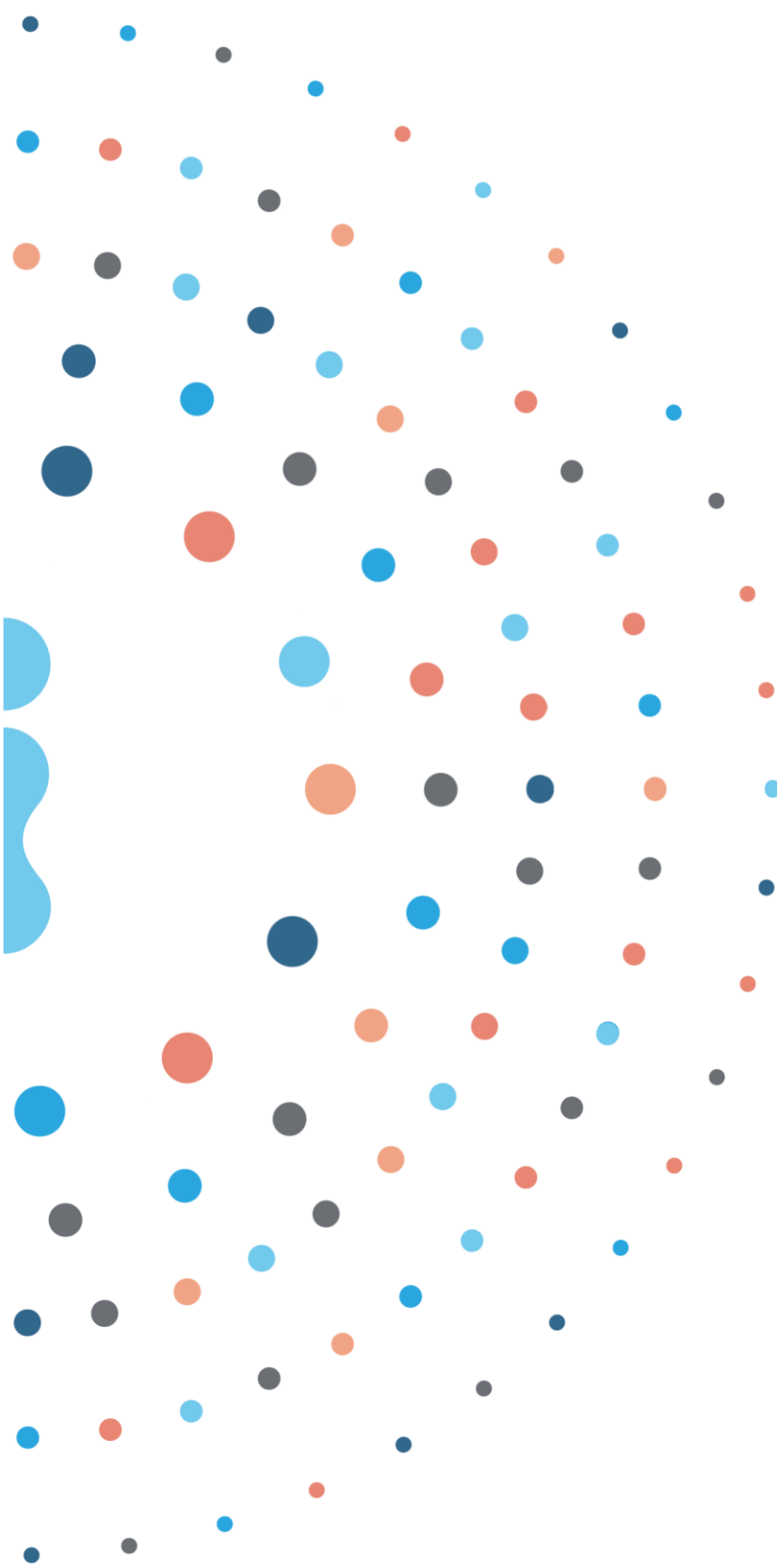

Σόλωνος 94, Αθήνα 106 80

T. 210 77 10 335

info@ellok.org

www.ellok.org

 /ellok.org/

 /ellok.org/

 /EllokGr

 /company/hellenic-cancer-federation

 @ellok\_org